



20
km/h



19.06.2024

DIRECTIVE ȘI CERINȚE DE SECURITATE

pentru incinta fabricii Progroup

PM1 (Burg)

PM2 (Eisenhüttenstadt)

PM3 (Sandersdorf-Brehna)

info@progroup.ag



1. INSTRUCȚIUNE



Trebuie respectate instrucțiunile personalului de încărcare Progroup.

2. TRAFICUL ÎN INCINTA FABRICII



Se aplică **Regulamentul general de trafic rutier**. Fiți atenți la ceilalți participanți la trafic! Motostivuitoarele și vehiculele pe șine au prioritate. Vă rugăm să rețineți viteza maximă admisă pentru **camioane de 20 km/h** și greutatea totală admisă a vehiculului pentru camioanele de transport, care trebuie respectate cu strictețe.

3. ÎNREGISTRARE

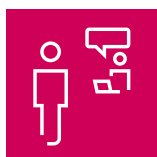

Înainte de încărcarea și descărcarea mărfurilor, **conducătorul vehiculului** trebuie să se înregistreze la terminal. Aici trebuie să fie înregistrate și persoanele însoțitoare. Dacă există probleme cu înregistrarea (de ex., documente de livrare incomplete), vă rugăm să vă prezentați la poartă. Livrările sunt posibile numai în timpul programului obișnuit în care depozitul fabricii este deschis.



Expediere: de duminică, orele 21:30, până sâmbătă, orele 05:30
descărcare: în zilele lucrătoare, între orele 06:00 la 22:00

Orele suplimentare trebuie convenite cu expedierea și achiziționarea deșeurilor de hârtie!

4. PARCARE, CIRCULATUL SPRE PUNCTELE DE OPRIRE



Pentru a vă parca vehiculul, utilizați numai zonele marcate în acest sens. Aproiați-vă de punctele **de încărcare sau descărcare** (puncte logistice) numai după ce le-ați apelat la panou sau după instrucțiunile personalului de încărcare Progroup.

5. ECHIPAMENTUL INDIVIDUAL DE PROTECȚIE (EIP)



Atunci când intrați în sediul companiei trebuie să purtați EIP.

Este compus dintr-o **vestă reflectorizantă** și încălțăminte de **protecție, închisă**.

La descărcarea hârtiei libere, purtați, de asemenea, **ochelari de protecție și o cască de protecție**.



6. ȘEDEREA/STAȚIONAREA



Șederea/staționarea în fabricile noastre este permisă numai pentru activitățile de încărcare și/sau descărcare. Pauzele de schimb trebuie luate în afara fabricii.

Înteruperile în timpul de conducere (pauze de până la maximum 45 de minute) sunt permise în cazuri excepționale. Aveți voie să staționați doar în zonele desemnate ale zonei de încărcare și descărcare. Vă rugăm să respectați faptul că **în sediul locației** Progroup există o interdicere absolută a alcoolului. Este strict interzisă intrarea în alte zone decât punctele logistice desemnate.

Puteți să vă ușurați **doar în toaletele amenajate** fumatul este interzis **în întreaga incintă a fabricii – inclusiv în camion!**



7. IGIENA ȘI SIGURANȚA PRODUSELOR



Mâncatul și băutura sunt permise numai în sălile de pauză.

Produsul nu trebuie atins.

Trebuie respectate cerințele generale GMP.

8. MANEVRARE, INTRARE ÎN ZONELE DE ÎNCĂRCARE/DESCĂRCARE



Lămpile **de avarie trebuie** aprinse la manevrarea în incinta companiei. O atenție deosebită este necesară la condusul în marșarier: practic se vor face aceste manevre doar cu luminile de avarie aprinse și, dacă este posibil, cu instrucțiuni de la angajații Progroup. Intrarea în hala de hârtie vrac este permisă numai după cererea prealabilă și instrucțiunile adecvate primite din partea angajaților Progroup. Accesul în hala de expediere este permis numai după apelarea prin intermediul panoului de apeluri.

9. DOVADA MIJLOACELOR DE ASIGURARE A SARCINILOR



Înainte de încărcare, trebuie să confirmați că aveți **mijloacele necesare** pentru asigurarea încărcăturii. Dacă nu este cazul, Progroup va refuza încărcarea.

Este posibil să achiziționați **echipamentele auxiliare** necesare pentru încărcare în zona de expediere Progroup respectivă. Acestea vor fi apoi facturate firmei de transport. Returul după utilizare nu este posibil.



10. PREGĂTIREA ÎNCĂRCĂRII



Prelatele trebuie deschise pe partea de încărcare. Suprafața de încărcare **trebuie să fie goală (fără paleți)**, curată și fără grăsimi. Ajutoarele de ancorare a încărcăturii sunt gata pentru a fi verificate de către un angajat Progroup. Dacă suprafața de încărcare este umedă, Progroup va refuza și încărcarea.

11. INTRAREA PE SUPRAFAȚA DE ÎNCĂRCARE



Intrarea pe **suprafața de încărcare** este permisă numai în coordonare cu persoana care încarcă și folosind materiale adecvate pentru cățărare. În timpul încărcării, șoferul vehiculului trebuie să rămână în zona de siguranță desemnată.

12. PERSOANELE ÎNSOȚITOARE



Persoanele însoțitoare fără EIP trebuie să rămână în cabina șoferului în timpul activităților de încărcare. Dacă doriți să părăsiți camionul, sunteți obligat să purtați EIP (a se vedea 5.) Persoanele însoțitoare nu au acces nici la halele din incintă.

13. ASIGURAREA ÎNCĂRCĂTURII



Șoferul vehiculului asigură sau deblochează **încărcătura** la locul care i-a fost atribuit de personalul Progroup. O prelată laterală certificată nu este luată în considerare la asigurarea încărcăturilor. Asigurarea încărcăturii trebuie efectuată în conformitate cu standardele DIN și EN, precum și cu directivele VDI 2700 și următoarele. Angajații Progroup verifică dacă încărcătura este asigurată în conformitate cu regulile de încărcare în siguranță. Dacă nu există reclamații, veți primi documentele de transport sau avizul de livrare și puteți părăsi incinta.



14. DAUNE ÎN INCINTA FABRICII (VEHICULE PROPRII SAU TERȚE)



Toate **daunele**, cauzate de șoferii de vehicule, daunele aduse vehiculului care împiedică deplasările ulterioare sau daunele cauzate de personalul de încărcare trebuie raportate imediat personalului Progroup.

Vehiculele terțe defecte (nu flota proprie a Progroup) nu au voie să rămână în incinta fabricii din motive de siguranță.

Compania de transport sau clientul relevant trebuie să se asigure imediat că vehiculul este scos în afara incintei fabricii. Un angajat Progroup trebuie informat, dacă acest lucru nu este posibil. Progroup va organiza apoi mutarea pe cheltuiala companiei de transport sau a clientului.

15. ALARMĂ DE INCENDIU



În cazul unei alarme, trebuie respectate instrucțiunile personalului Progroup.

În caz de alarmă, toate persoanele aflate în incinta companiei trebuie să se întâlnească la punctele de adunare desemnate.

Listele detaliate ale persoanelor sunt disponibile la poartă.



16. ÎNCĂLCĂRI ALE REGULILOR



Progroup își rezervă dreptul de a întârzia sau de a refuza încărcarea și descărcarea și de a respinge vehiculul descărcat în cazul nerespectării reglementărilor și încălcării acestor reguli.

Conducerea site-ului PM1

Conducerea departamentului de logistică a fabricii PM1

Conducerea site-ului PM2

Conducerea departamentului de logistică a fabricii PM2

Conducerea site-ului PM3

Conducerea departamentului de logistică a fabricii PM3